DARK HORSE COMICS
STAR WARS
CHEWBACCA 3 OF 4
$2.95 US
$4.50 CAN
LUCAS BOOKS
STAR WARS
CHEWBACCA
MACAN
EGELAND
NADEAU
ENSIGN
PLUNKETT
www.darkhorse.com
DIRECT SALES
00311
7 61568 99093 5

STAR WARS™ CHEWBACCA

CUBIERTA:
SEAN PHILLIPS

6. WEDGE. HISTORIAS DE PILOTOS

GUIÓN: **DARKO MACAN**
DIBUJO: **JOHN NADEAU**
TINTA: **JORDI ENSIGN**
COLOR: **DAN JACKSON**

7. LANDO. UNA APUESTA

GUIÓN: **DARKO MACAN**
DIBUJO Y TINTA: **MARTIN EGELAND**
COLOR: **COLOR GRAPHIX**

8. LEIA. DOLOR Y CULPA

GUIÓN: **DARKO MACAN**
DIBUJO Y TINTA: **KILIAN PLUNKETT**
COLOR: **DAVE NESTELLE**

9. LUKE. EL CHICO QUE FUÍ

GUIÓN: **DARKO MACAN**
DIBUJO Y TINTA: **RAFAEL KAYANAN**
COLOR: **HEROIC AGE**

10. HAN. UNA GALAXIA VACIA

GUIÓN: **DARKO MACAN**
DIBUJO: **DUSTY ABELL**
TINTA: **JIM ROYAL**
COLOR: **DAVE NESTELLE**

STAR WARS™ CHEWBACCA nº2 (de 2). Publicación mensual de Editorial Planeta-DeAgostini, S.A. Anbau nº185. 08021-Barcelona. Es una producción de Comics Forum. Presidente: José Manuel Lara Bosch. Consejero Delegado: Carlos Fernández. Director Editorial: Jesús Pece. Editora: Cristina Avilés. Copyright © 2000 Lucasfilm Ltd. & ™. All Rights Reserved. Used Under Authorization.

STAR WARS™ CHEWBACCA nº2 (de 2). Este número comprende el material de los comic-books USA *Star Wars Chewbacca* #3 (III/00) y #4 (IV/00). Ninguna parte de esta publicación puede ser reproducida por ningún medio sin la aprobación explícita y escrita de los propietarios del copyright. Editora externa: Ana María Meca. Edición española, diseño, traducción y rotulación, Estudio Fénix. Imprime: Galbán Gráfic. Depósito legal: B-30.137/00. Distribuye: Mideso. Carretera de Irún, km 13.350 (Variante de Fuencarral). 28049-Madrid. (X-00).
El precio en Canarias, Ceuta y Melilla incluye gastos de transporte. Copyright © 2000 Editorial Planeta-DeAgostini, S.A., sobre la presente edición. Printed in Spain/Impreso en España.

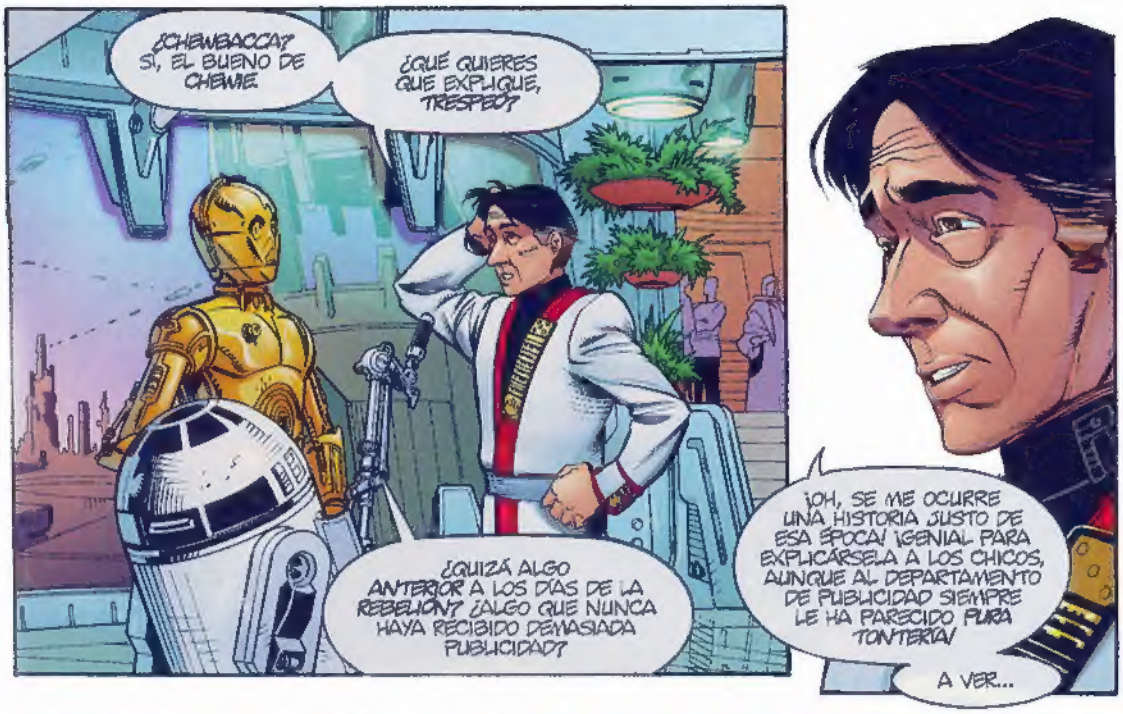
¿CHEWBACCA? SÍ, EL BUENO DE CHEWIE.
¿QUÉ QUIERES QUE EXPLIQUE, TRESPEO?
¿QUIZÁ ALGO ANTERIOR A LOS DÍAS DE LA REBELIÓN? ¿ALGO QUE NUNCA HAYA RECIBIDO DEMASIADA PUBLICIDAD?
¡OH, SE ME OCURRE UNA HISTORIA JUSTO DE ESA ÉPOCA! ¡GENIAL PARA EXPLICÁRSELA A LOS CHICOS, AUNQUE AL DEPARTAMENTO DE PUBLICIDAD SIEMPRE LE HA PARECIDO PURA TONTERÍA!
A VER...

¡SON WIPS!
"NI SIQUIERA ME ACUERDO DE DÓNDE PASÓ... FUE EN UNO DE ESOS MUNDOS DE ANTES DE QUE LA BASE SE TRASLADARA A HOTH..."

AOOGA!
CHEWBACCA
6. WEDGE.
UNA HISTORIA DE PILOTOS

¿ESTÁ LISTA, CHEWIE?
YO CREÍA QUE HABÍA DICHO "SÍ".
MI SHYRI-WOOK NO ES PRECISAMENTE BUENO...
¡NRRHRRRRN!
¡VENGA, CHICOS! ¡VAMOS A POR ELLOS!
¡NRRHRRRRN! ¡NRRHRRRRN!
¡OH, NO! ¡VA A MORIR!
DEBERÍAMOS AVISAR A HAN.
YA... ¿QUIERES SER TÚ QUIEN SE LO DIGA?
"POR SUPUESTO, YO ERA FELIZMENTE INCONSCIENTE DE MI CARGA, Y ME DISPONÍA A OCUPARME DE OTROS PROBLEMAS..."

"TUVE EL PRIMER INDICIO DE QUE ALGO IBA MAL CUANDO UN CAZA TIE NO ME DISPARÓ AUNQUE ME TENÍA A SU ALCANCE.."
!
"LA SIGUIENTE PISTA LLEGÓ POCO DESPUÉS!"

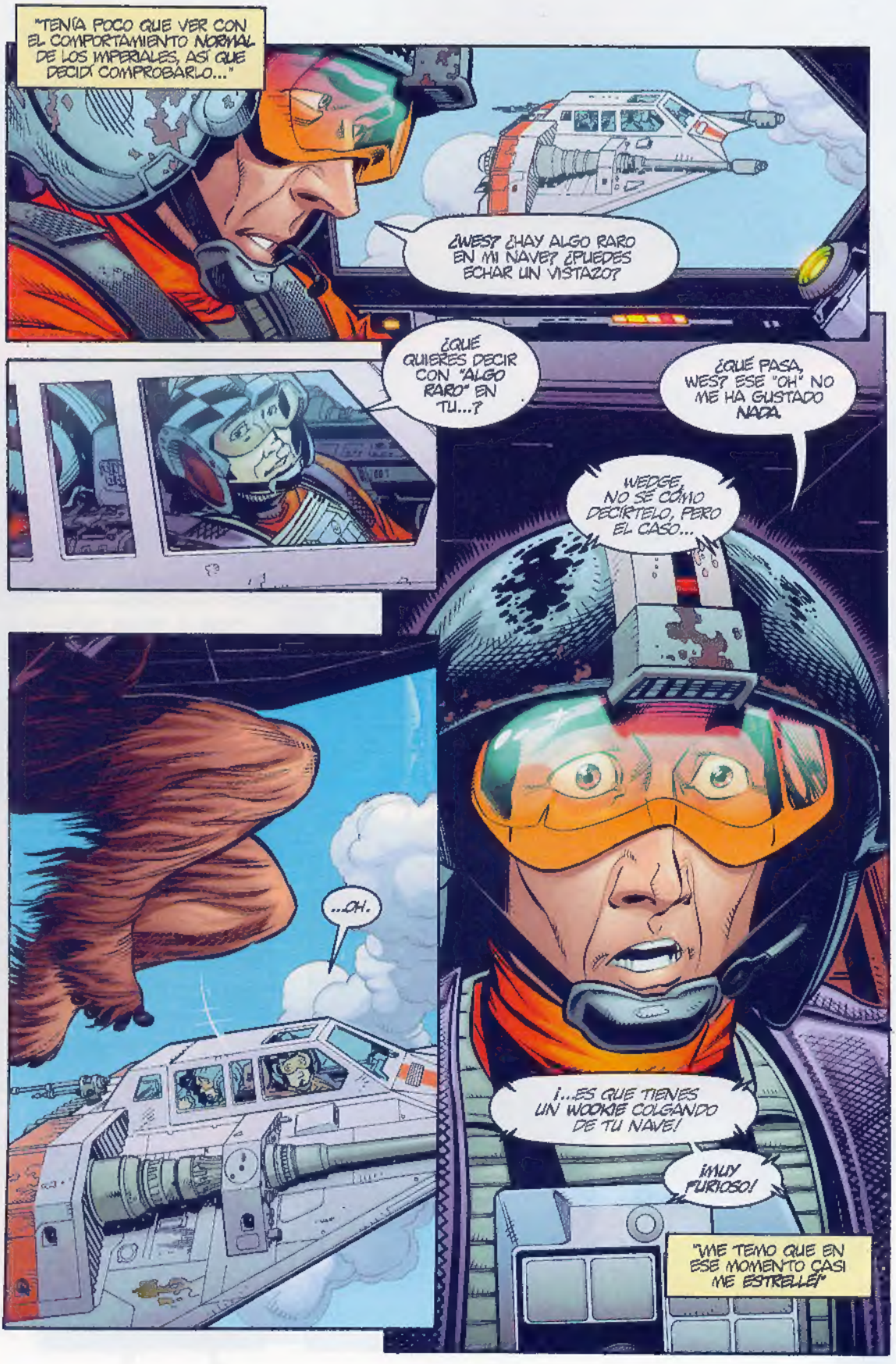
"TENÍA POCO QUE VER CON EL COMPORTAMIENTO NORMAL DE LOS IMPERIALES, ASÍ QUE DECIDÍ COMPROBARLO..."
¿WES? ¿HAY ALGO RARO EN MI NAVE? ¿PUEDES ECHAR UN VISTAZO?
¿QUÉ QUIERES DECIR CON "ALGO RARO" EN TU...?
¿QUÉ PASA, WES? ESE "OH" NO ME HA GUSTADO NADA.
WEDGE, NO SÉ CÓMO DECÍRTELO, PERO EL CASO...
...OH.
¡...ES QUE TIENES UN WOOKIE COLGANDO DE TU NAVE!
¡MUY FURIOSO!
"ME TEMO QUE EN ESE MOMENTO CASI ME ESTRELLÉ"

¡WEDGE! ¿PUEDES OÍRME, WEDGE?
¿HAN?
¡NO, HOMBRE, TU ABUELITA! ¿SIGUE CHEWIE...? O SEA, ¿ESTÁ...? BUENO, ¿CÓMO ESTÁ?
PUES... ESTÁ... EH, BIEN.
¡NO PUEDES ATERRIZAR CON ÉL AHÍ ABAJO!
TENDRÁS QUE... TENDRÁS QUE IGUALAR VELOCIDADES CON UNO DE LOS NUESTROS, PARA QUE CHEWIE PUEDA BAJAR...
¿HAN?
¿CREES QUE PODRÁ APAÑÁRSELAS CON LAS CORRIENTES?
¿HAN!?
¿QUÉÉÉ!?
¿QUÉ? ¡NO! ESPERA A NUESTROS CHICOS.
¡ESTÁN OCUPADOS! ¡CHEWIE NO VA A AGUANTAR MUCHO MÁS... TENGO QUE INTENTARLO!
¡NOOO!
¿TIENE QUE SER UNO DE LOS NUESTROS?

"CORTÉ CON HAN CUANDO EMPEZABA CON SU "TENGO UN MAL PRESENTIMIENTO" E HICE LO QUE TENÍA QUE HACER."
"POR SUERTE, CHEWIE LO ENTENDIÓ A LA PRIMERA."
?
THUMPK
¡HRRAWRR!
¡RANNHN!
"PERO LO PEOR AÚN ESTABA POR LLEGAR..."

"¡...Y SÓLO UN WOOKIE PODRÍA HABER AFRONTADO ALGO ASÍ!"
POP!
¡GRRARRH!
¡AAHH!
¡WRH!

FIN DEL CAPÍTULO 6.

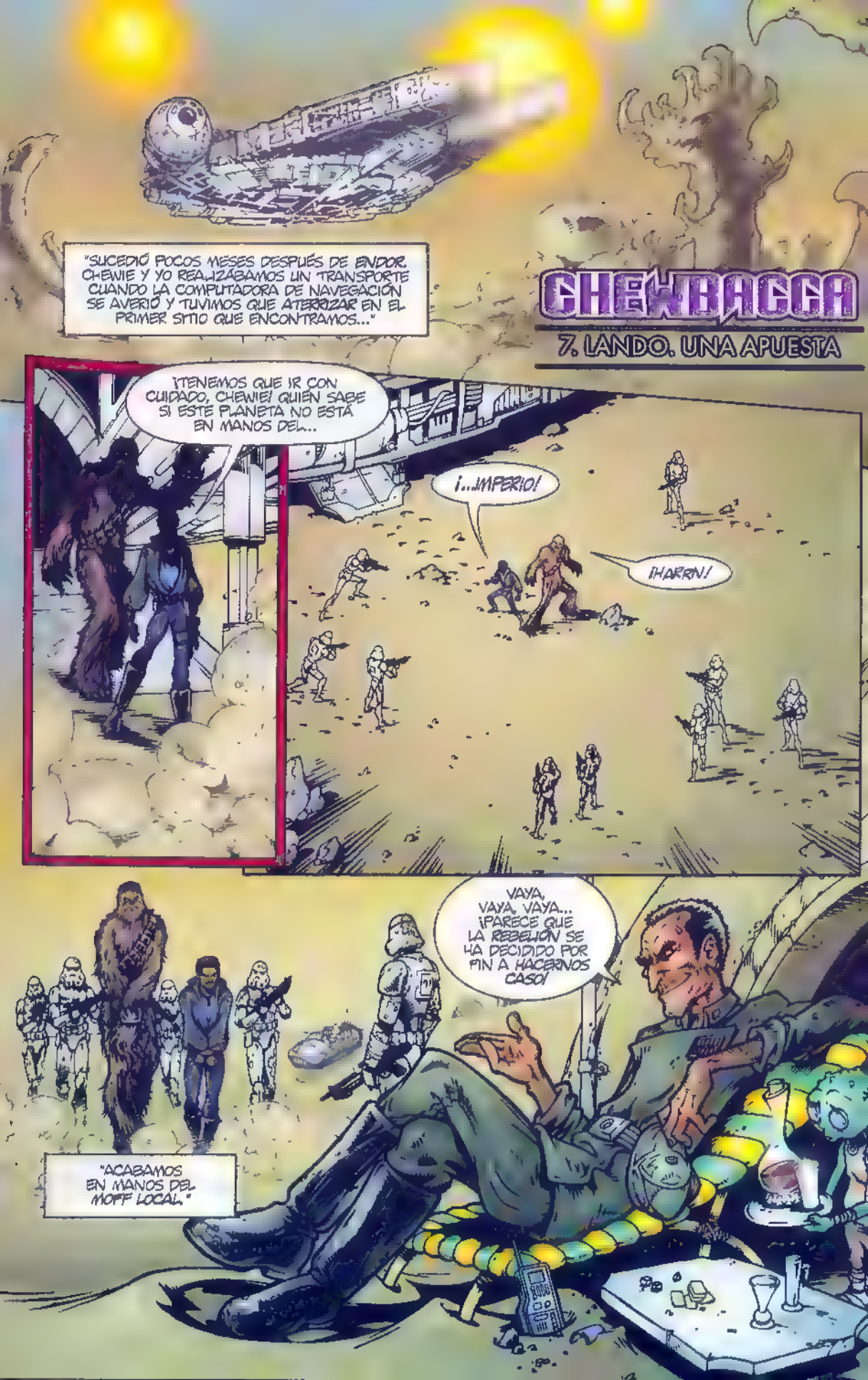
"SUCEDIÓ POCOS MESES DESPUÉS DE ENDOR. CHEWIE Y YO REALIZÁBAMOS UN TRANSPORTE CUANDO LA COMPUTADORA DE NAVEGACIÓN SE AVERIÓ Y TUVIMOS QUE ATERRIZAR EN EL PRIMER SITIO QUE ENCONTRAMOS..."
CHEWBACCA
7. LANDO. UNA APUESTA
¡TENEMOS QUE IR CON CUIDADO, CHEWIE! QUIÉN SABE SI ESTE PLANETA NO ESTÁ EN MANOS DEL...
¡...IMPERIO!
¡HARRN!
VAYA, VAYA, VAYA... ¡PARECE QUE LA REBELIÓN SE HA DECIDIDO POR FIN A HACERNOS CASO!
"ACABAMOS EN MANOS DEL MOFF LOCAL."

¡YA ERA HORA DE QUE ALGUIEN LO HICIERA!
¡DEBE DE TRATARSE DE UN ERROR, EXCELENCIA! SOMOS SIMPLES COMERCIANTES, Y NO PARTE DE LA MALVADA REBELIÓN...
LANDO CALRISSIAN, ¿VERDAD? ¡APUESTO A QUE ÉSTE ES CHEWBACCA! ¡Y EL HALCÓN MILENARIO!
IRRAWR!
ME ABURRO TANTO QUE HASTA VEO LOS INFORMATIVOS... DE AMBOS BANDOS.
¡SEDA AUTÉNTICA! ¡OH, CUÁNTO HACE QUE NO PUEDO DISFRUTAR DE LOS PLACERES DE LA CIVILIZACIÓN!
DESDE LO DE ENDOR, VIVIMOS AISLADOS DEL RESTO DE LA GALAXIA. VIGILAMOS ESTE MONTÓN DE ROCAS Y APENAS DISFRUTAMOS DE ALGUNOS PLACERES...
...LO QUE ME RECUERDA, ¿TODAVÍA LE GUSTA EL JUEGO, LANDO?
¿CÓMO QUE SI ME GUSTA EL JUEGO, EXCELENCIA?
OH, HA SIDO UNA PREGUNTA TONTA. CUANDO SE ES JUGADOR, SE ES PARA SIEMPRE. YO TAMBIÉN, ¿SABE?
BUENO, LANDO CALRISSIAN...
¿...QUÉ TAL SI JUGAMOS?

"¿JUGAR?"
YA SABE, UNA APUESTA, UN JUEGO, ¡ESO! SU ESCLAVO CONTRA...
¡SU AMIGO CONTRA MI CAMPEÓN!
¿Y LA APUESTA?
¡HRRAWRRGH!
¡CHEWIE NO ES UN ESCLAVO! ¡ES UN AMIGO!
¡COMO QUIERA! ¡COMO QUIERA!
SUS VIDAS Y SU LIBERTAD CONTRA ESTE PLANETA, ¿QUÉ LE PARECE?
¿LE PARECE INJUSTO? ¡LO ES, PERO NO ESTÁ PRECISAMENTE EN POSICIÓN DE NEGOCIAR...!
¿...NO LE PARECE?

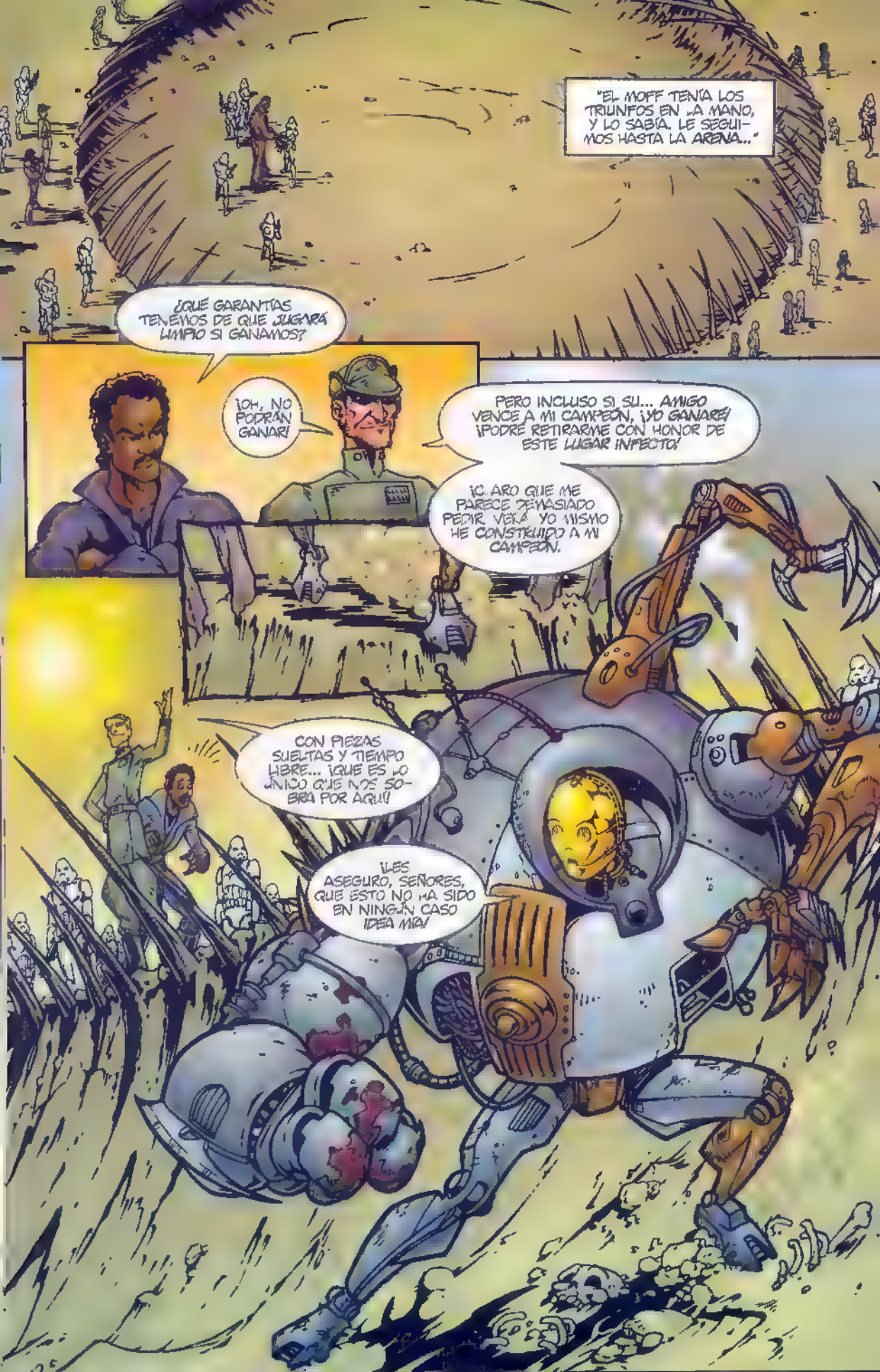
"EL MOFF TENÍA LOS TRIUNFOS EN LA MANO, Y LO SABÍA. LE SEGUIMOS HASTA LA ARENA..."
¿QUÉ GARANTÍAS TENEMOS DE QUE JUGARÁ LIMPIO SI GANAMOS?
¡OH, NO PODRÁN GANAR!
PERO INCLUSO SI SU... AMIGO VENCE A MI CAMPEÓN, ¡YO GANARÉ! ¡PODRÉ RETIRARME CON HONOR DE ESTE LUGAR INFECTO!
¡CREO QUE ME PARECE DEMASIADO PEDIR, VERÁ YO MISMO HE CONSTRUIDO A MI CAMPEÓN.
CON PIEZAS SUELTAS Y TIEMPO LIBRE... ¡QUE ES LO ÚNICO QUE NOS SOBRA POR AQUÍ!
¡LES ASEGURO, SEÑORES, QUE ESTO NO HA SIDO EN NINGÚN CASO IDEA MÍA!

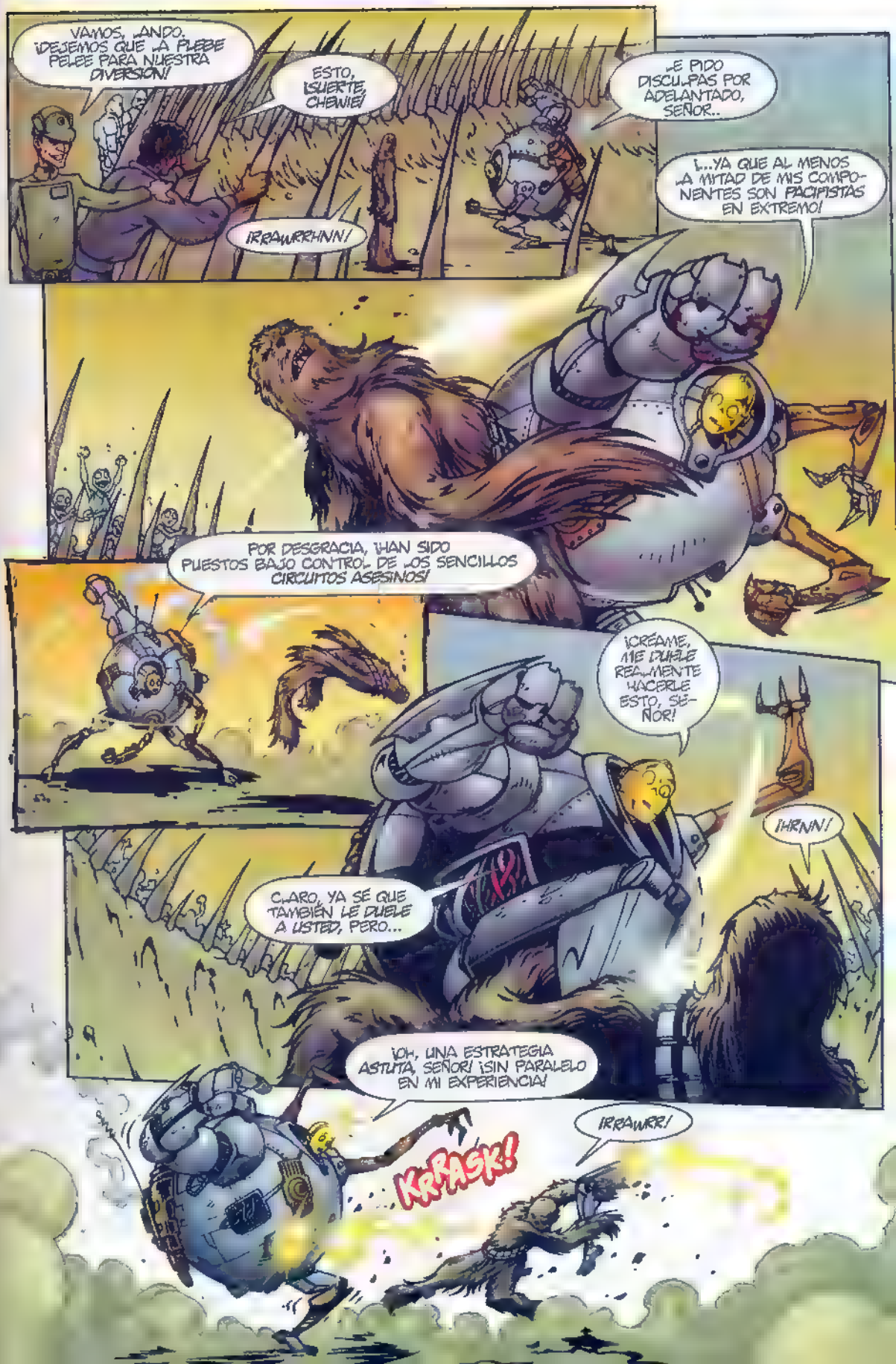
VAMOS, LANDO. ¡DEJEMOS QUE LA PLEBE PELEE PARA NUESTRA DIVERSIÓN!
ESTO, ¿SUERTE, CHEWIE?
¡IRRAWRRHNN!
¡E PIDO DISCULPAS POR ADELANTADO, SEÑOR..
¡...YA QUE AL MENOS LA MITAD DE MIS COMPONENTES SON FACIPISTAS EN EXTREMO!
POR DESGRACIA, ¡HAN SIDO PUESTOS BAJO CONTROL DE LOS SENCILLOS CIRCUITOS ASESINOS!
¡CRÉAME, ME DUELE REALMENTE HACERLE ESTO, SEÑOR!
¡HRNN!
CLARO, YA SÉ QUE TAMBIÉN LE DUELE A USTED, PERO...
¡OH, UNA ESTRATEGIA ASTUTA, SEÑOR! ¡SIN PARALELO EN MI EXPERIENCIA!
¡IRRAWRR!
KRASK!

¡BIEN, MUY BIEEN! JA, JA, JA, JA! ¡EXCELENTE!
¡EL CONTACTO DIRECTO NO ES RECOMENDABLE, SEÑOR! TENGO UN...
U... UN... ¡KVZZT!¿¡BRB!?¿EH...?
PERO... ¡SI HA DESACTIVADO ESAS ANSIAS DE MUTILACIÓN! ¡HA SIDO BRILLANTE, SEÑOR! AHORA PODEMOS DISCUTIR NUESTROS PROBLEMAS COMO SERES...
¡GRRHRRN!
¿...DISCULPE?
¡GRRHRRN!
¡OH, YA VEO! ¡EXCELENTE SUGERENCIA, SEÑOR!
¡ESTO ES EMOCIONANTE! ¿QUE VAN A HACERNOS?

¡EXCELENTE PELEA, MI PELUDO AMIGO! SABÍA QUE...
¿QUÉ?
¡PRNNGRHH!
"ME DIO LA IMPRESIÓN DE QUE A CHEWIE NO LE GUSTABA LA IDEA DE SER EL ÚNICO QUE TRABAJARA."
¡EL AMO CHEWBACCA SUGIERE LA IDEA DE QUE SEAN LOS JUGADORES QUIENES RESUELVAN LA APUESTA!
¡DUELO DE SEÑORES, SÍ!
¡NI HABLAR DE ESO!
¡SE ME DA MEJOR HACER DE AMANTE QUE DE PUGIL!
SMAK
¿SE HA VUELTO LOCO, O QUÉ?
¡ME GUSTA! ¡ME ENCANTA!
OH, ¿LE GUSTA ESTO?

"GANAMOS. NO SIN ESFUERZO, Y NO SIN CIERTO DOLOR, PERO LO HICIMOS."
GRACIAS POR SU HISTORIA, SEÑOR LANDO.
"CHEWIE ES MI AMIGO", DIJE ENTONCES...
...PERO ME PREGUNTO SI ÉL HUBIERA DICHO LO MISMO DE MÍ.
FIN DEL CAPÍTULO 7

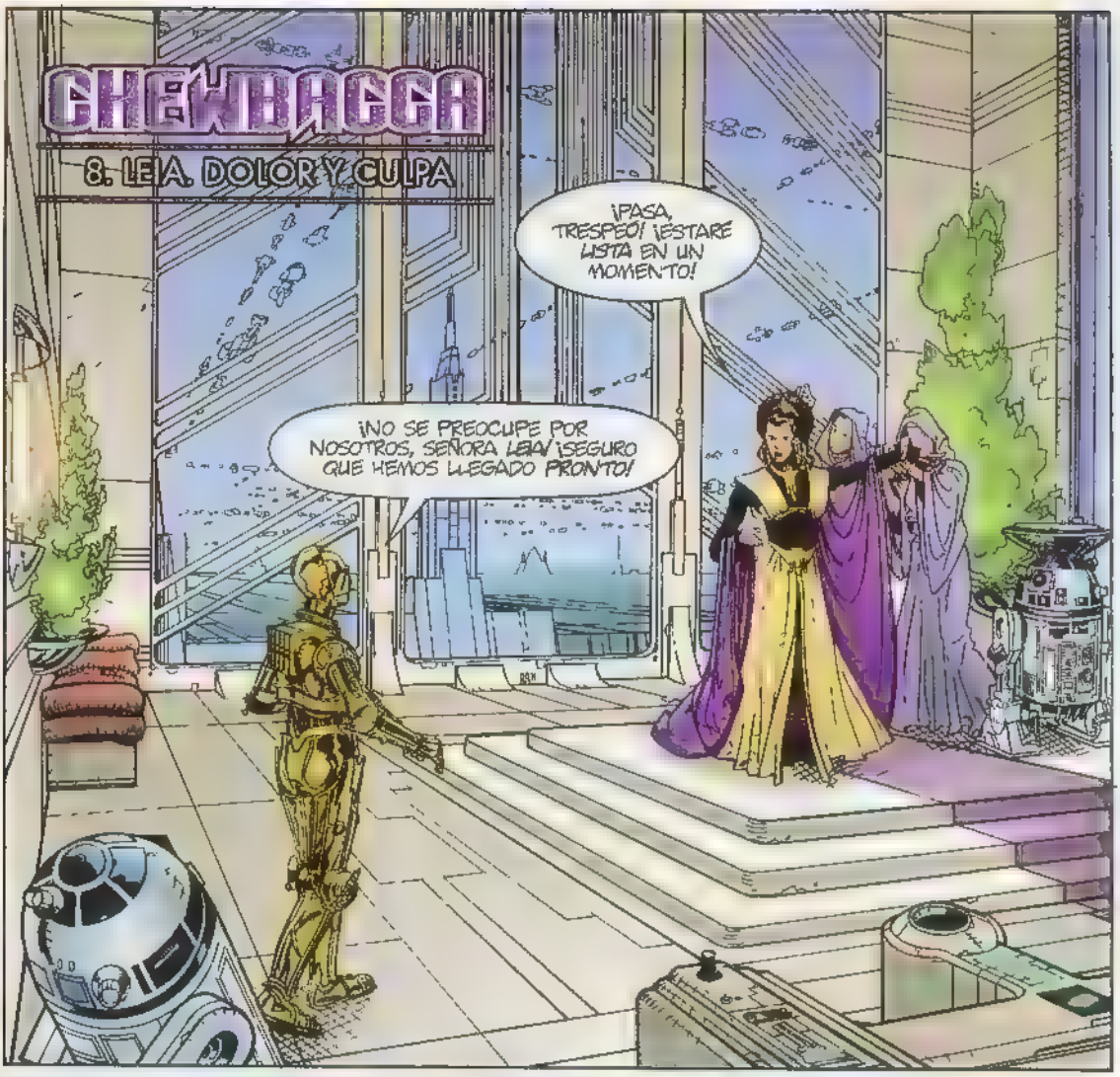
CHEWBACCA
8. LEIA. DOLOR Y CULPA
¡PASA, TRESPEO! ¡ESTARÉ LISTA EN UN MOMENTO!
¡NO SE PREOCUPE POR NOSOTROS, SEÑORA LEIA! ¡SEGURO QUE HEMOS LLEGADO PRONTO!

ORDENÉ UNA BÚSQUEDA EN LOS ARCHIVOS PARA LOCALIZAR LAS IMÁGENES DE LAS QUE HABLAMOS... AHÍ ESTÁ.

CREÍA QUE HABRÍA MÁS, PERO MUCHAS SE HAN PERDIDO O FUERON DESTRUIDAS. INCLUSO ENTRE LOS HOLOS SUPERVIVIENTES, LA CALIDAD ES MUY DISPAR.
KLIK.

"EL HOLO OFICIAL SE PERDIÓ EN ALGUNA PARTE ENTRE YAVIN Y HOTH, PERO COMO UNO DE LOS MECÁNICOS LO GRABÓ, TENEMOS ESTO..."
"LOBOT ENCONTRÓ ESTO EN LOS ARCHIVOS DE BESPIN..."
"OH, VAYA."
"Y TENEMOS ALGUNOS SEGUNDOS DE ESTO, SACADOS DE UN AT-ST."

SON MUCHAS LAS AVENTURAS QUE HEMOS VIVIDO, ¿VERDAD, TRESPEO?
¡POR FAVOR, NO ME LO RECUERDE, SEÑORA LEIA!
Y CHEWIE NOS ACOMPAÑÓ DURANTE TODO ESE TIEMPO...
CIERTO, ¡SIEMPRE AL LADO DEL GENERAL SOLO!
¿SEÑORA LEIA? ¿LE SUCEDE ALGO? ¿QUIZÁ HE DICHO ALGO INCORRECTO?
NO, NO ES COSA TUYA, TRESPEO...
ES CHEWIE...
ERA EL MEJOR AMIGO DE MI MARIDO. SALVÓ A JAINA UNA VEZ, Y AHORA TAMBIÉN A ANAKIN...
PERO, A VECES...
¡...HUBIERA PREFERIDO QUE NO ESTUVIERA!

¿SEÑORA LEIA?
YA SÉ QUE NO ES UN SENTIMIENTO MUY ADECUADO, TRES-PEO, PERO...
¿...TIENES LA MENOR IDEA DE LO QUE SUPONE SER UNA PRINCESA?
ES UN GRAN HONOR Y...
¡ES MUY DURO!
ES DURO SONREÍR A TODAS HORAS. ES DURO ESTAR DISPONIBLE PARA TODO EL MUNDO Y ES DURO SER FUERTE SIEMPRE.
¡NECESITO A ALGUIEN CON QUIEN PODER SER DÉBIL!
PRINCESA, TIENE USTED MUCHOS AMIGOS...
¿SABES DESDE CUÁNDO NO LE HABLO A LUKE COMO A UN HERMANO? ¿O A LANDO COMO A UN AMIGO? SIEMPRE ES SOBRE LOS ASUNTOS DE LA REPÚBLICA, ¡LA REPÚBLICA PRIMERO!
...ESTÁ SU REAL CONSORTE, EL GENERAL SOLO...
OH, SÍ, HAN.
POBRE HAN.
ÉL ME AMA, DE ESO ESTOY MUY SEGURA.

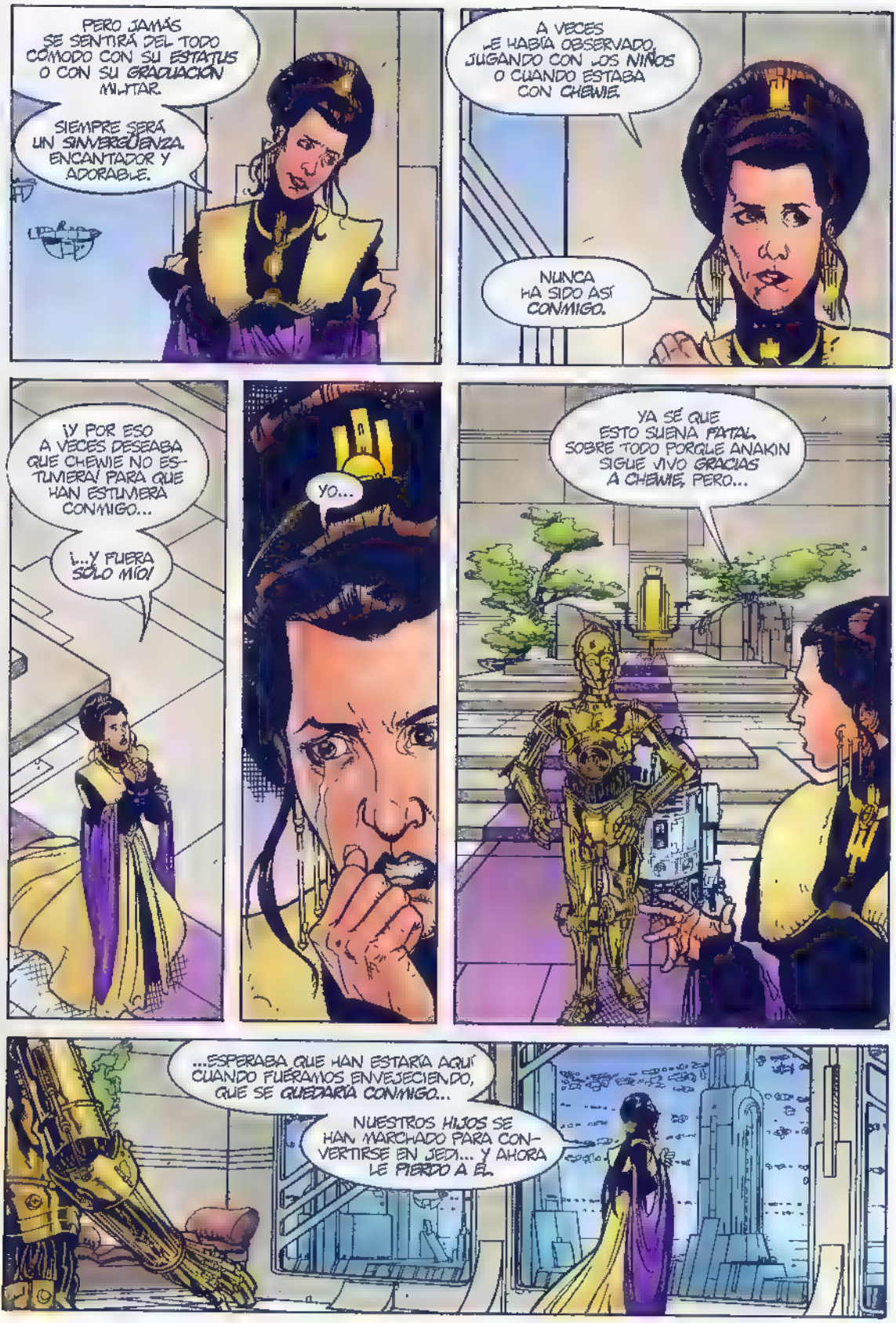
PERO JAMÁS SE SENTIRÁ DEL TODO CÓMODO CON SU ESTATUS O CON SU GRADUACIÓN MILITAR.
SIEMPRE SERÁ UN SINVERGÜENZA. ENCANTADOR Y ADORABLE.
A VECES LE HABÍA OBSERVADO JUGANDO CON LOS NIÑOS O CUANDO ESTABA CON CHEWIE.
NUNCA HA SIDO ASÍ CONMIGO.
¡Y POR ESO A VECES DESEABA QUE CHEWIE NO ESTUVIERA! PARA QUE HAN ESTUVIERA CONMIGO...
¡...Y FUERA SÓLO MÍO!
YO...
YA SÉ QUE ESTO SUENA FATAL. SOBRE TODO PORQUE ANAKIN SIGUE VIVO GRACIAS A CHEWIE, PERO...
...ESPERABA QUE HAN ESTARÍA AQUÍ CUANDO FUÉRAMOS ENVEJECIENDO, QUE SE QUEDARÍA CONMIGO...
NUESTROS HIJOS SE HAN MARCHADO PARA CONVERTIRSE EN JEDI... Y AHORA LE PIERDO A ÉL.

FIN DEL CAPÍTULO 8.

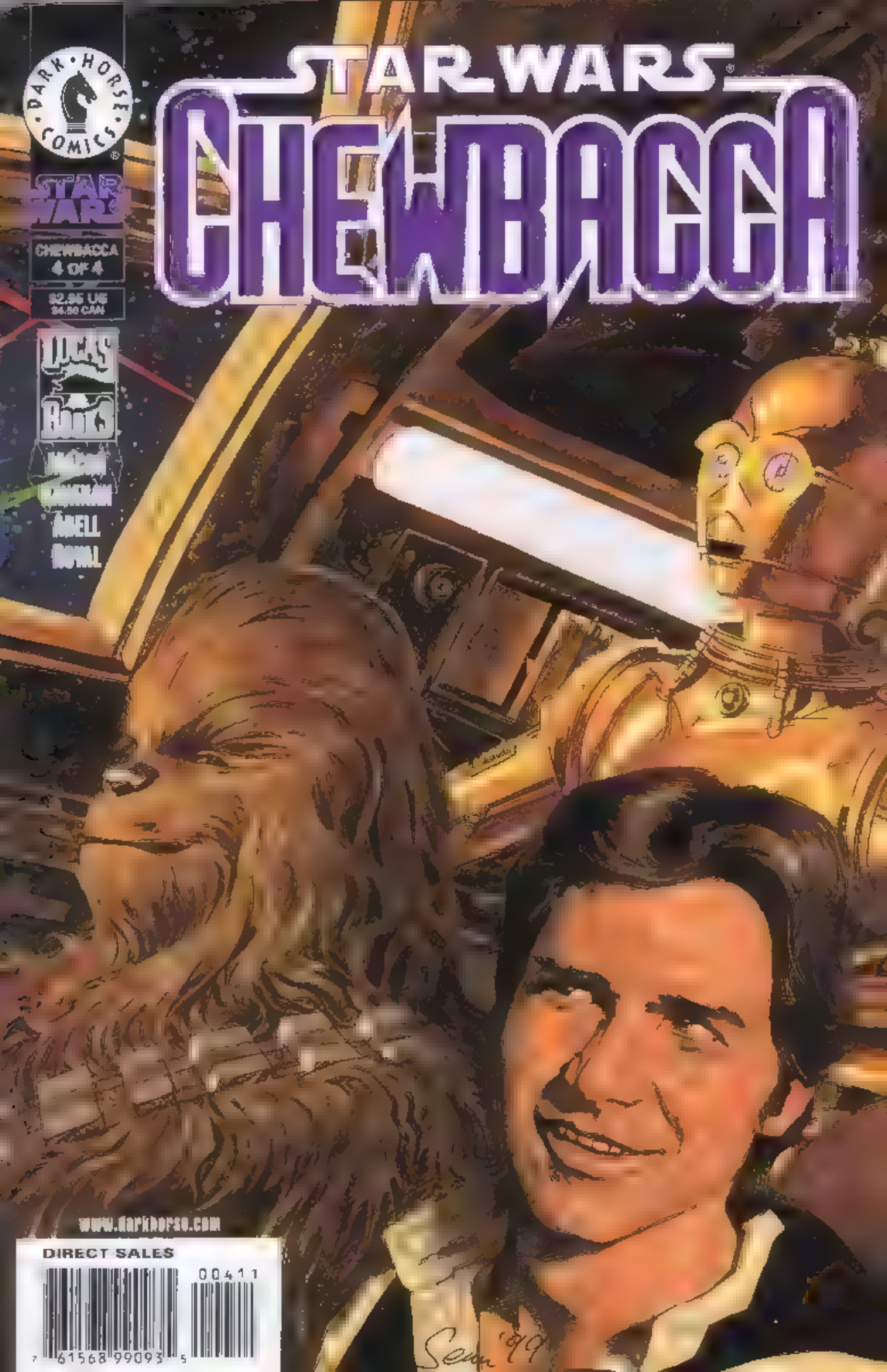
DARK HORSE COMICS
STAR WARS
CHEWBACCA
4 OF 4
$2.95 US
$4.50 CAN
LUCAS BOOKS
ARELL
DUVAL
STAR WARS
CHEWBACCA
www.darkhorse.com
DIRECT SALES
00411
7 61568 99093 5
Sean '99

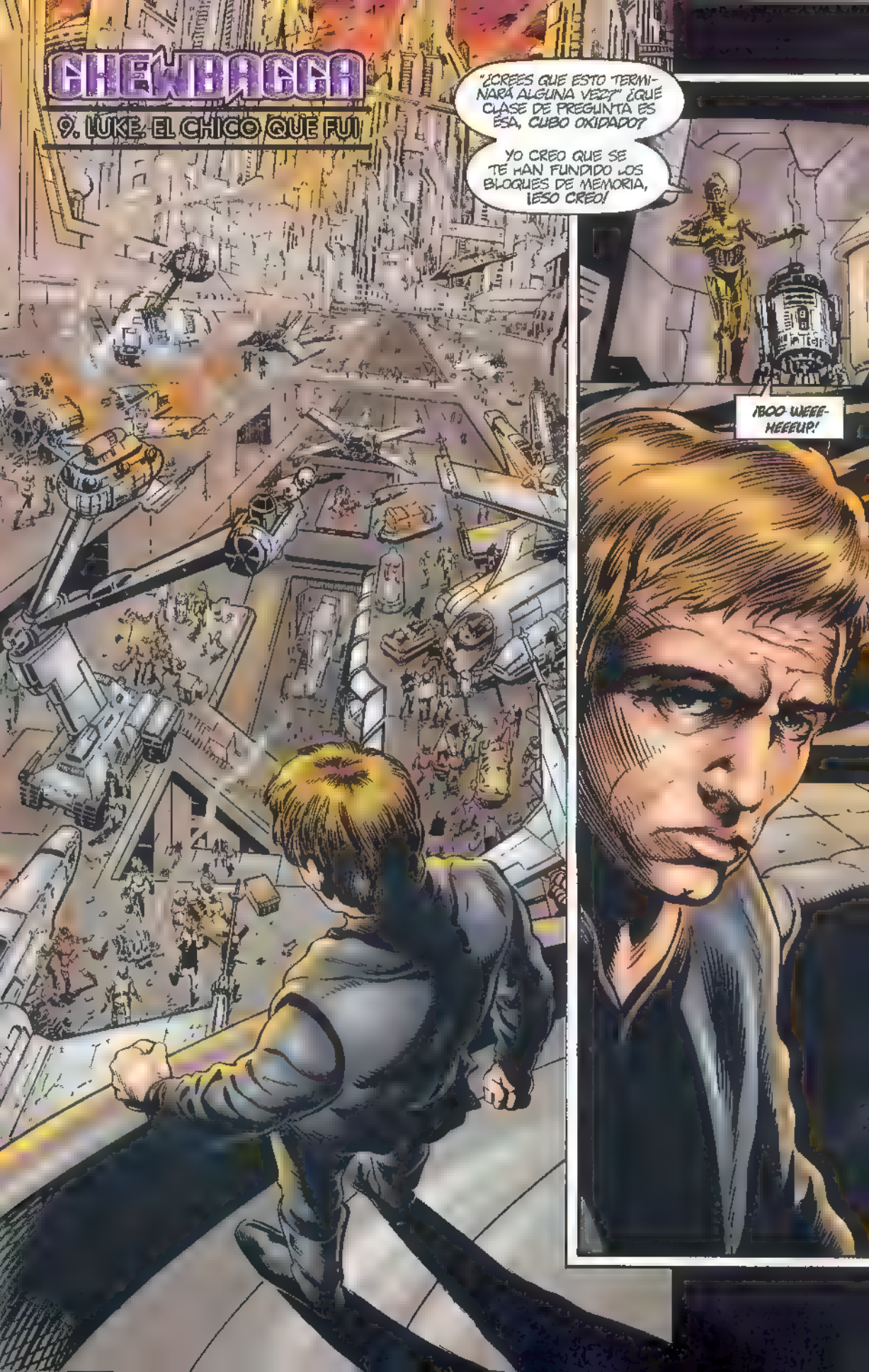
CHEWBACCA
9. LUKE, EL CHICO QUE FUI
"¿CREES QUE ESTO TERMINARÁ ALGUNA VEZ?" ¿QUÉ CLASE DE PREGUNTA ES ESA, CUBO OXIDADO?
YO CREO QUE SE TE HAN FUNDIDO LOS BLOQUES DE MEMORIA, ¡ESO CREO!
¡BOO WEEE-HEEEUP!

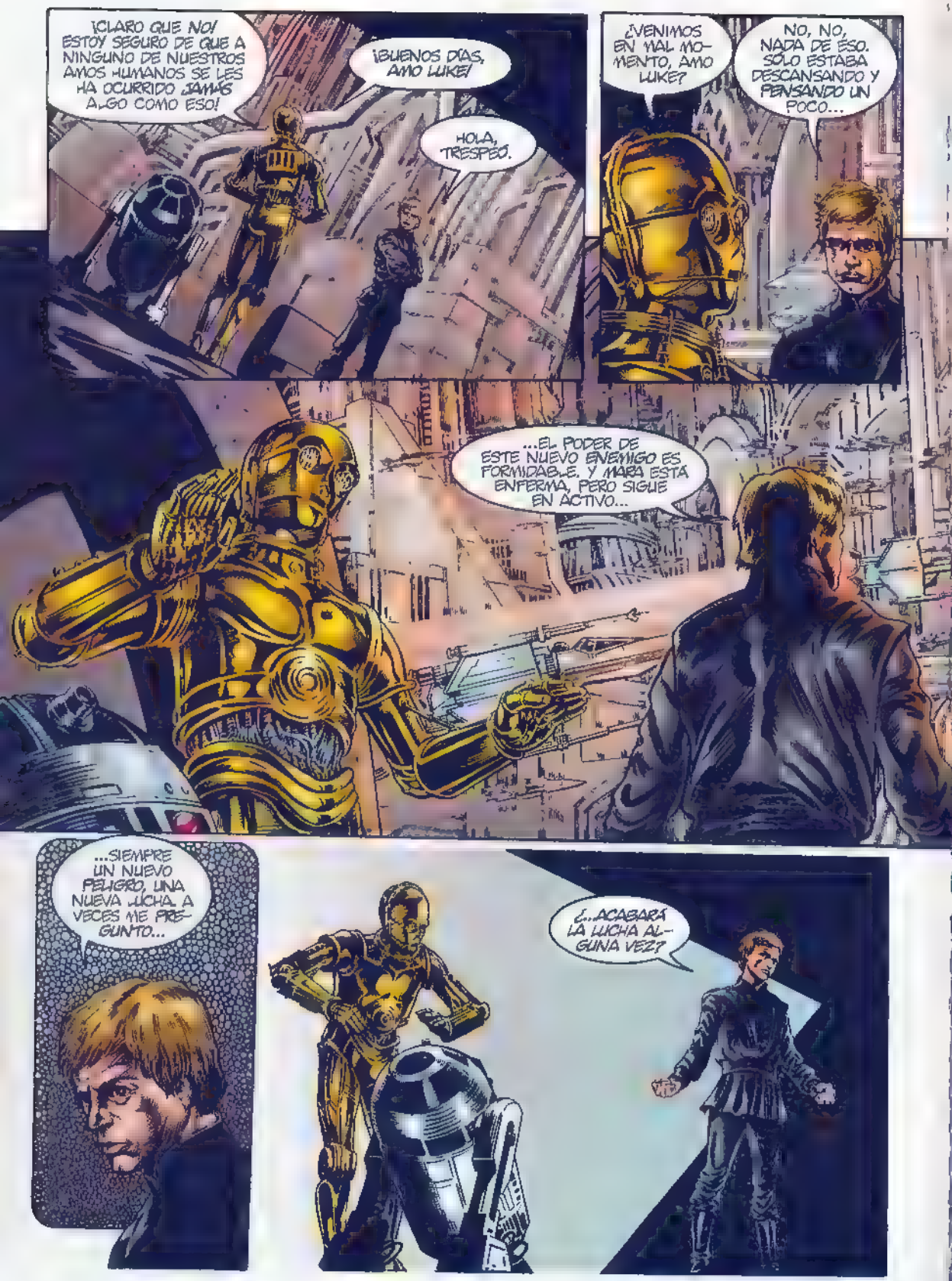
¡CLARO QUE NO! ESTOY SEGURO DE QUE A NINGUNO DE NUESTROS AMOS HUMANOS SE LES HA OCURRIDO ¡JAMÁS A...GO COMO ESO!
¡BUENOS DÍAS, AMO LUKE!
HOLA, TRESPEO.
¿VENIMOS EN MAL MOMENTO, AMO LUKE?
NO, NO, NADA DE ESO. SÓLO ESTABA DESCANSANDO Y PENSANDO UN POCO...
...EL PODER DE ESTE NUEVO ENEMIGO ES FORMIDABLE. Y MARA ESTÁ ENFERMA, PERO SIGUE EN ACTIVO...
...SIEMPRE UN NUEVO PELIGRO, UNA NUEVA LUCHA. A VECES ME PREGUNTO...
¿...ACABARÁ LA LUCHA ALGUNA VEZ?

NO, ERREDÓS, NO ME IMPORTA LO QUE DIGAS, ESA NO HA SIDO LA MISMA PREGUNTA, ¡EN ABSOLUTO!
¡WOO-BEEET!
¿RECUERDAS CÓMO NOS CONOCIMOS, TRESPEO?
¡FUE UNA SERIE MUY DESAGRADABLE DE ACONTECIMIENTOS, AMO LUKE! ES DECIR, NO EL CONOCERLE, SINO...
LO COMPRENDO, TRESPEO.
¿CÓMO ERA YO EN AQUELLA ÉPOCA?
¡ERA USTED UN JOVEN MUY ENTUSIASTA, AMO LUKE! ¡DISPUESTO A ENFRENTARSE AL IMPERIO USTED SOLO!
¡GRACIAS, TRESPEO! A VECES ME PARECE QUE ESOS DÍAS SON TAN SÓLO UN SUEÑO...
...ESE CHICO QUE QUERÍA VIVIR AVENTURAS... QUE CREÍA QUE TODO IRÍA BIEN, DEL TODO, SI CONSEGUÍA PILOTAR UN CAZA ESPACIAL.
EL CASO ES QUE DE TODO LO QUE HE VISITADO DE LA GALAXIA... ¿SABES LO QUE RECUERDO MÁS...?
"...EL PRINCIPIO DE TODO."

ESTAMOS AQUÍ POR CHEWBACCA.
LO SÉ.
PENSAMOS QUE QUIZÁ PUDIERA EXPLICAR QUE SUCEDIÓ EN SERVIPIDAL.
NO ESTABA ALLÍ, AUNQUE RECIBÍ IMPRESIONES DE ANAKIN Y DE OTROS...
"IMÁGENES..."
"...ACTOS..."
"...Y EMOCIONES."

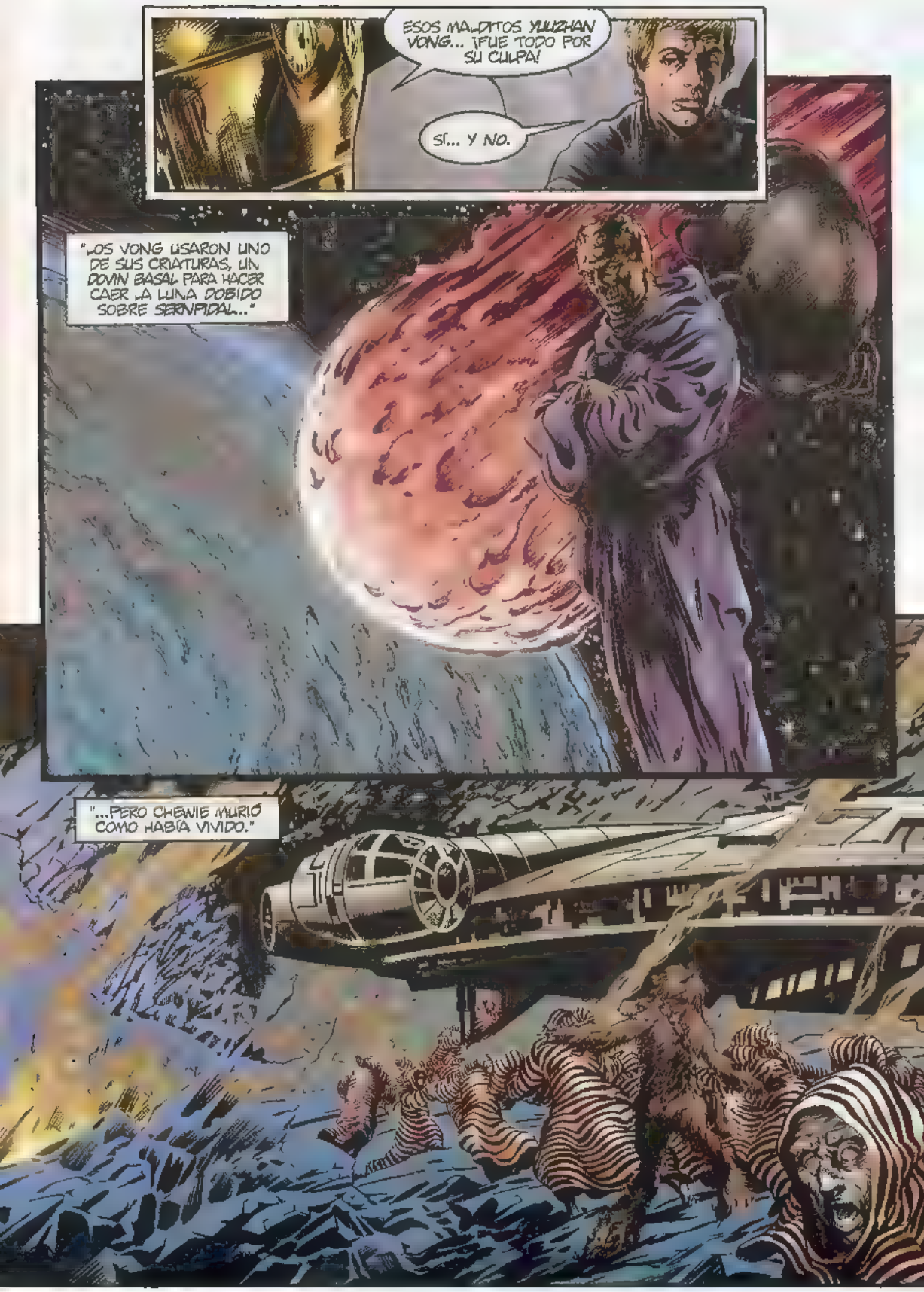
ESOS MALDITOS YUUZHAN VONG... ¡FUE TODO POR SU CULPA!
SÍ... Y NO.
"LOS VONG USARON UNO DE SUS CRIATURAS, UN DOVIN BASAL PARA HACER CAER LA LUNA DOBIDO SOBRE SERNPIDAL..."
"...PERO CHEWIE MURIÓ COMO HABÍA VIVIDO."

TUNK

KA-FLOOM!

¡SERVIPIDA!
¿ALGUIEN CONOCÍA ESE SITIO?
LA ESTRELLA DE LA MUERTE. CBAOTH. EL EMPERADOR RENACIDO.
¡ES COMO SI SÓLO DESTRUYERA!
POR UNA VEZ PODRÍA HABER HECHO ALGO POSITIVO, SALVAR A UN AMIGO...
SI ESTA GUERRA NECESITABA UN SACRIFICIO, ¿¡POR QUÉ NO YO!?
AMO LUKE, ESTÁ SIENDO MUY DURO CONSIGO MISMO.
¡SE SUPONE QUE LOS AMIGOS NO DEBEN MORIR! ¡O IRSE, O ENFERMAR!
SIN ELLOS, ¿QUÉ SOMOS?
TRESPEO, ¿RECUERDAS ALDERAAN?

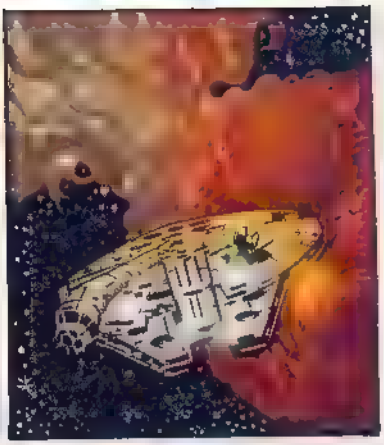

FIN DEL CAPÍTULO 9.

CHEWBACCA
1.0. HAN. UNA GALAXIA VACÍA
MALDITA SEA, CHEWIE, ¿HAS VISTO ESTE FILTRO?
¿ESTE PELO ES TUYO?
DAME LA BOMBA DE VACÍO. ¡LA PEQUEÑA!
¿DÓNDE ESTÁ LA BOMBA, CHEWIE?
¿GENERAL SOLO?

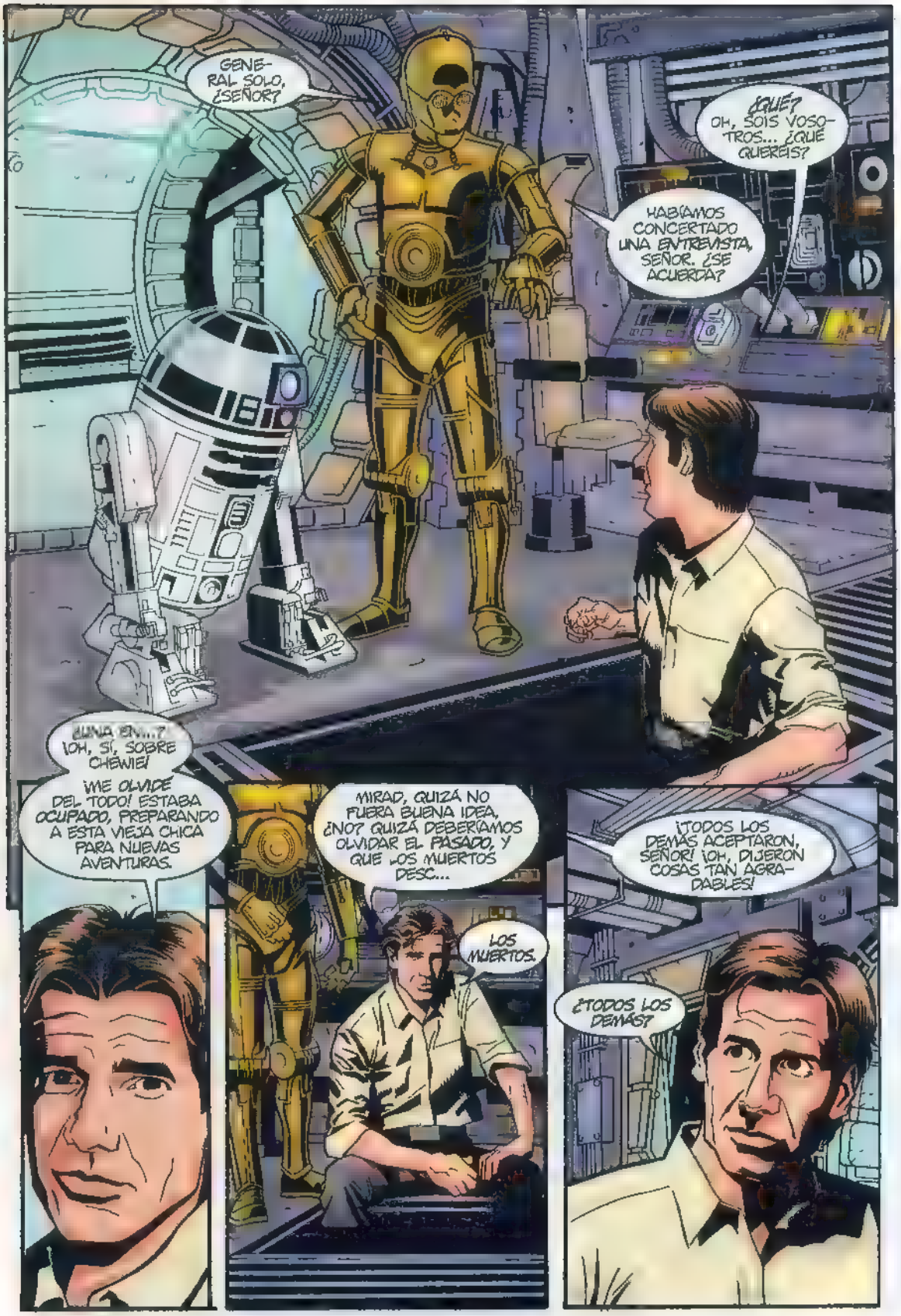
GENERAL SOLO, ¿SEÑOR?
¿QUÉ? OH, SOIS VOSOTROS... ¿QUÉ QUERÉIS?
HABÍAMOS CONCERTADO UNA ENTREVISTA, SEÑOR. ¿SE ACUERDA?
¿UNA EN...? ¡OH, SÍ, SOBRE CHEWIE!
¡ME OLVIDÉ DEL TODO! ESTABA OCUPADO, PREPARANDO A ESTA VIEJA CHICA PARA NUEVAS AVENTURAS.
MIRAD, QUIZÁ NO FUERA BUENA IDEA, ¿NO? QUIZÁ DEBERÍAMOS OLVIDAR EL PASADO, Y QUE LOS MUERTOS DESC...
LOS MUERTOS.
¡TODOS LOS DEMÁS ACEPTARON, SEÑOR! ¡OH, DIJERON COSAS TAN AGRADABLES!
¿TODOS LOS DEMÁS?

¡A ESA BOLA PELUDA LE HABRÍA ENCANTADO! VAYA SI ERA ORGULLOSO... ¡TENDRÍAS QUE HABERLE VISTO, CEPILLANDO SU PELAJE PARA SALIR!
¿ES ESO... SU CEPILLO?
¡LO DEJÓ ATRÁS, CASI COMO SUPIERA QUE... COMO SI...
¿HAY OTRAS... RELIQUIAS, SEÑOR?
¡OH, LO NORMAL! ALGUNA CLASE DE COMIDA WOOKIE SECA, INCOMIBLE, BAJO SU JTERA, HERRAMIENTAS...
...Y UNA RAMA DE UN ÁRBOL WROSHYR, ¡EL MUY SENTIMENTAL!
Y BIEN, ¿QUÉ HISTORIA QUERÉIS OÍR? ¿NYKLAS? ¿KESSEL? ¿ALGUNA FAVORITA DE LAS ANTIGUAS?
¿CUÁL ES SU PREFERIDA, SEÑOR?

¿MI PREFERIDA? OH, DEBE SER CUANDO CHEWIE Y YO...
¿MI RECUERDO FAVORITO DE CHEWBACCA? OS DIRÉ EXACTAMENTE CUÁL ES...
"ES ALGO QUE PASÓ HACE AÑOS, EN CORUSCANT..."
LIACEN, BAJA DE AHÍ AHORA MISMO!
¡NO!

¡NO ME HAGAS IR A BUSCARTE!
¡NO PUEDES!
¿AH, NO?
¡JAA!
PULL
PULL
TUG
¡EL MONSTRUO DE LAS COSQUILLAS!
¡ANNIE TIENE HAMBRE!
¿QUÉ ANNIE QUÉ?

¿TIENES HAMBRE, ANAKIN?
SABES, PODRÍAS DECÍRMELO TÚ MISMO.

¡PUEDE QUE ALGÚN DÍA SEÁIS LOS MEJORES CABALLEROS JEDI, PERO YO OS RECORDARÉ ASÍ! ¡PLAGAS!

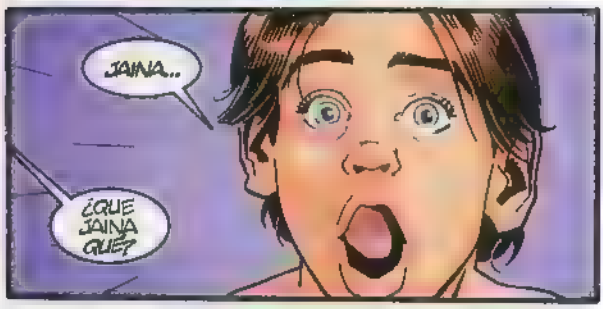
JAINA..
¿QUÉ JAINA QUE?

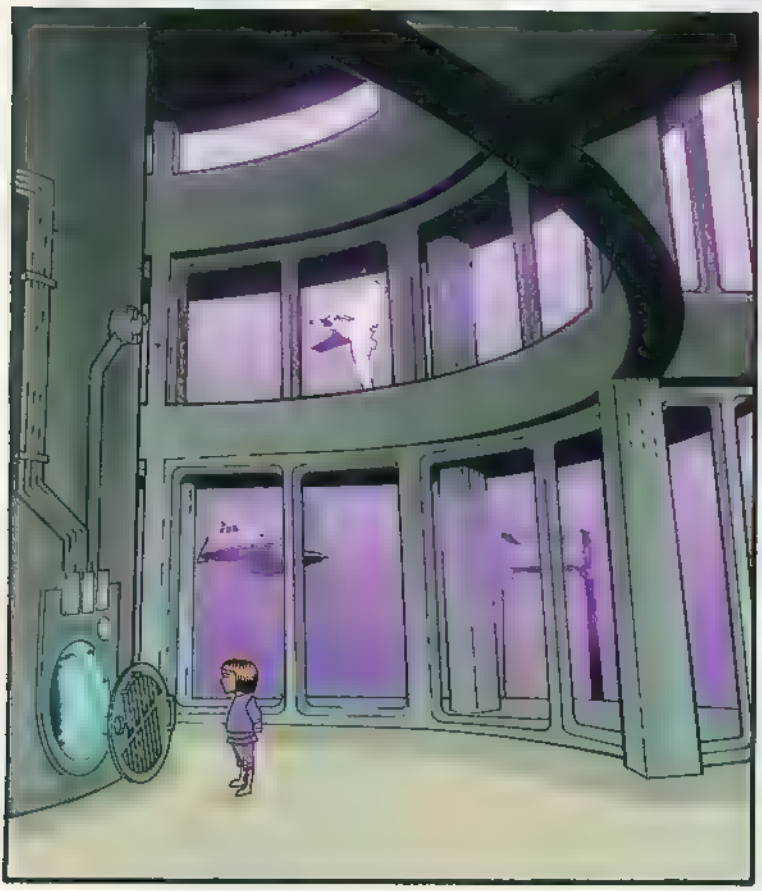

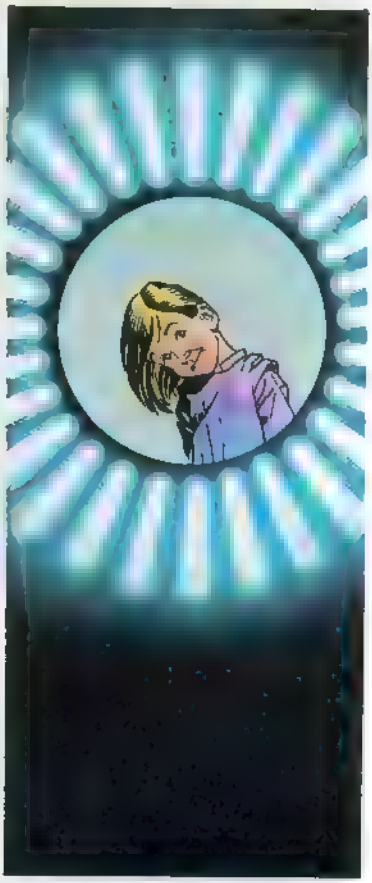

¡JAINA HA DESAPARECIDO, CHEWIE! ¡BÚSCALA!
SNIF SNIF

¿LA HAS ENCONTRADO? ¿SÍ...?

¿AHÍ DENTRO? ¡DÉJAME!
¡RRAWRRN!

¡CHEWIE!

¡POR... POR FIN! ¡UNO... UNO... UNO CON LA FUERZA! ¡TE...TE... TE ENTRENARÉ! ¡UN . UN... UN NUEVO EMPERADOR! ¡ME RE... RE... REINS- TAURARÁS!
SHWEEEEEE
SHWEEEEEEEE
¿QUÉ... QUÉ ES... ESE RU... RU...?
¿...RUIDO?
SMASH

TICK
TICK
TICK
¡NO...NO... NO DEBERÍAIS...HABERLO HECHO! ¡MI... MI... MI CUERPO ERA EL DETONADOR!
¡HHRRAWRR!
HA HA
HA HA
HA HA HA
BOOM

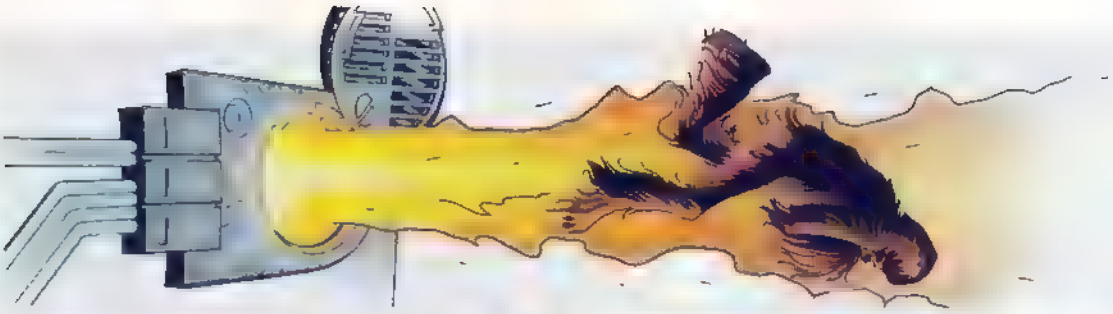

¡CHEWIE! ¡CHEWIE!
¡JAINA! ¿QUÉ HA PASADO CON JAINA?

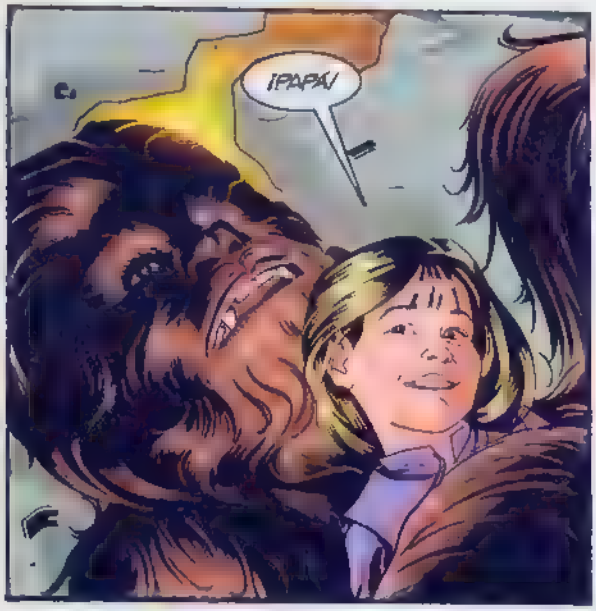
¡PAPÁ!

ESE DÍA LE HIZO UN DIBUJO. Y LE DIJO, CON ESA SONRISA SUYA:

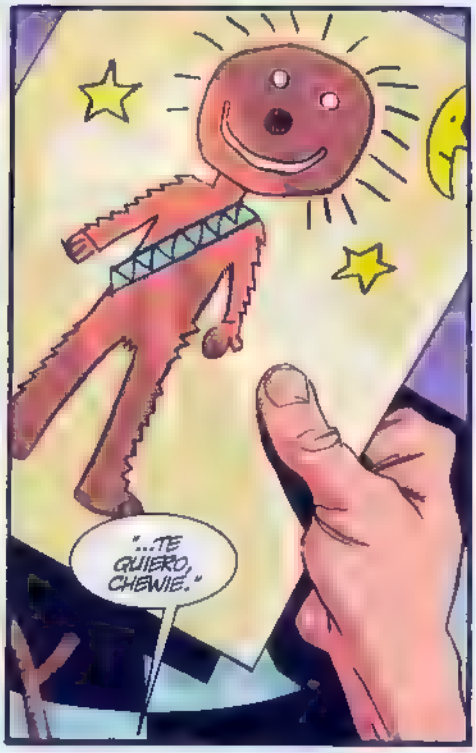
"...TE QUIERO, CHEWIE."

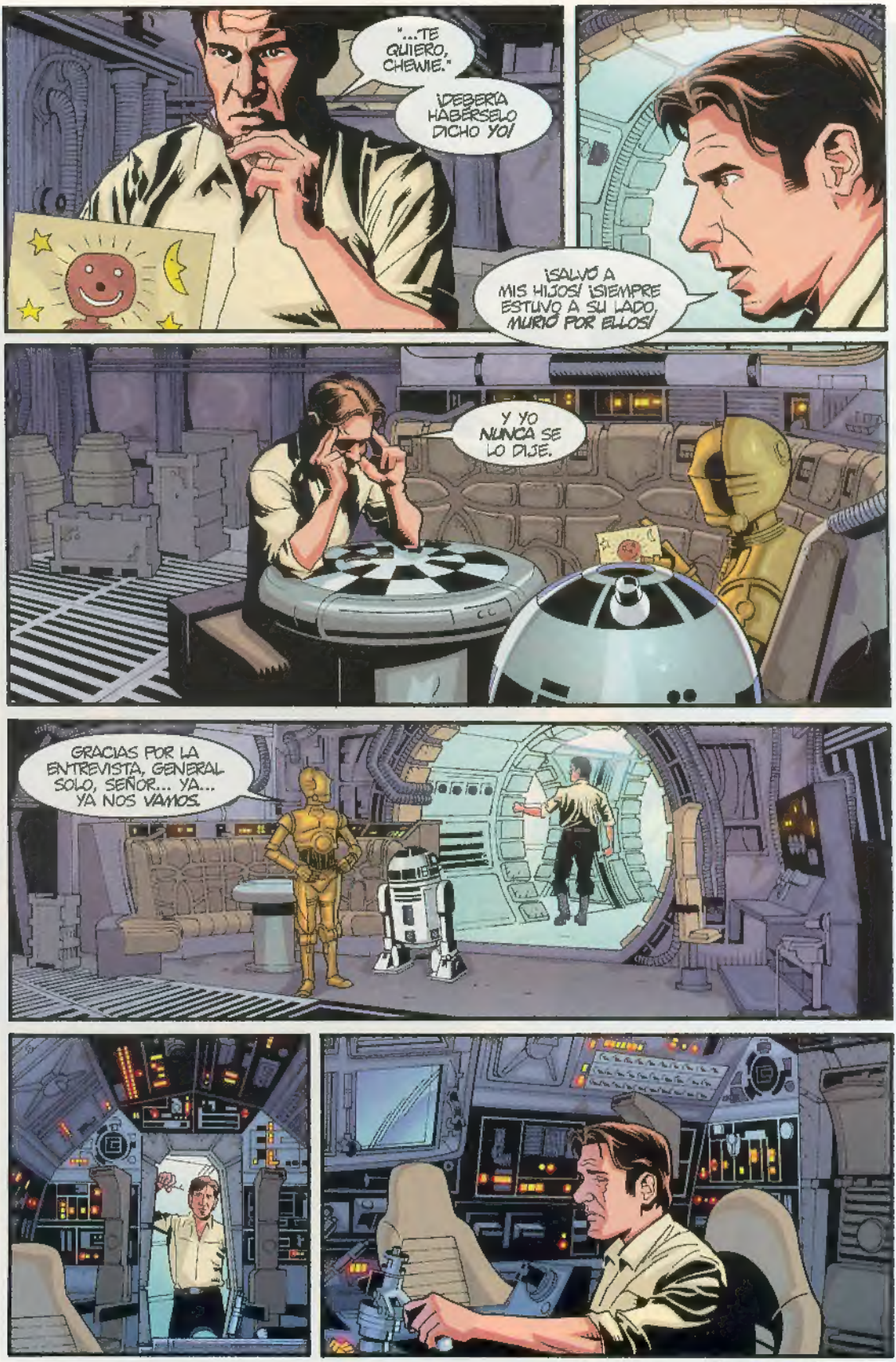

FIN DEL CAPÍTULO 10.

EL UNIVERSO EN TUS MANOS

Coruscant Today

Edición CAZARRECOMPENSAS — Año 2000 — —Volumen 1—

El mundo de los cazarrecompensas

La caza del hombre es una profesión causa de vilipendio, que se vio por primera vez en la pantalla de Star Wars cuando Darth Vader decidió que necesitaba ayuda especializada para ocuparse, de una vez, de cierto capitán de contrabandistas y su tripulación. Y así, en el puente del Ejecutor, una inusual hilera de extraños seres apareció por primera vez, y los cazarrecompensas se prepararon a tomar la Galaxia por asalto.

EL GREMIO

Como cualquier profesión, no importa cuán despreciada y, en este caso, tan apropiada para sinvergüenzas, en el campo de los cazarrecompensas siempre ha existido un mínimo de organización, aunque sólos ea para garantizar el servicio al cliente. Como cualquier gremio, el de los cazarrecompensas ofrece ciertos servicios a sus miembros, notablemente el de hacer correr la información sobre recompensas ofrecidas y sobre qué miembros intentan conseguir una determinada. Esto los convirtió en una organización eficiente, y los miembros, en beneficio propio, solían seguir ciertas reglas: la preferencia por capturar blancos vivos (mejor pagados, si el cliente no especificaba lo contrario), por evitar enfrentamientos entre miembros y por evitar interferir en la caza de otros. Un cazarrecompensas que no siguiera estas reglas es probable que ababara cayendo presa de sus propios colegas, aunque siempre estaba el gremio para dirimir disputas.

CAZARRECOMPENSAS CLASICOS.

En esa significativa conferencia a bordo del ejecutor se encontraban presentes seis cazarrecompensas. Eran Dengar, Bossk, 4-LOM, Zuckuss, IG-88 y Boba Fett. De estos, Dengar, que se sepa el único humano, era un corredor de moto cohete hasta que, literalmente, se estrelló contra Han Solo en una carrera; sufrió daños cerebrales y fue "reaparado" por los imperiales, convirtiéndose en un asesino sin sentimeintos. Entre los aliens se encontraba Bossk, un cazarrecompensas trandoshano, es decir, miembro de la raza de enemigos tradicionales de los wookies. Zuckus era el compañero de 4-LOM, un nativo del planeta Gand especializado en "encontrar" cosas, una habilidad muy útil en la profesión. También había dos droides presentes. 4-LOM era un especialista en relaciones cibernético-humanas y un mayordomo, que se volvió primero un ladrón y luego se autoprogramó como mercenario. Jabba the Hutt se percató de sus inusuales habilidades y le convirtió en su cazarrecompensas. IG-88, el droide asesino, era de contrucción imperial, poseía inteligencia artificial y, cuando adquirió consciencia, escapó de los Laboratorios Holowan matando a todos sus creadores.

Pero el que consiguió la recompensa fue, obviamente, Boba Fett. Nadie, cazador o presa, querría enfrentarse a él; solo en sus guantes ocultan ya un láser, un lanzallamas miniaturizado y un látigo de fibrocuerda, y desd eluego sabe cómo utilizarlos. Es el cazarrecompensas más conocido de la galaxia; cubierto con su práctiva armadura mandaloriana (siendo los mandalorianos antiguos guerreros vencidos por los caballeros jedi), lo que Boba Fett piensa, su aspecto y su pasado son un misterio insondable. sin embargo, Boba Fett y su nave, el Slave I, han aparecido en varias novelas y cómics (Boba Fett-Enemigo del imperio

es el mejor ejemplo), antes y (al parecer) después de su estancia en la boca del Sarlaac. Aunque a Boba Fett se le hayan atribuido diferentes pasados e identidades, su próxima aparición en el Episodio II obligará a revisar, sin duda, cualquier concepto sobre este personaje. Se ha llegado a decir que el propio Fett difundió varios rumores sobre su pasado, y ninguno de ellos ha podido ser autentificado.

AURRA SING

Aurra Sing apareció brevemente en el Episodio I (la interpretó la modelo Michonne Bourriague), en una escena en la que contemplaba la carrera de vainas, aunque su presencia y su propósito nunca se explicaron. Es obviamente una alien, con su tez palidísima y sus dedos de cuatro falanges, y aparece normalmente armada con un largo rifle y con pistolas gemelas. Fue en la historia Outlander cuando obtuvimos nuestra primer análisis del pasado de este personaje: se reveló que había sido una aprendiz jedi (su maestro fue la Dama Oscura), hasta que "algo" sucedió y empezó a trabajarcomo cazarrecompensas. Se ha especializado en cazar jedis, en una especie de venganza personal, ayudada por su sensitividad a la Fuerza. Hasta Sharad Hett, una de sus víctimas, halagó su habilidad para manejar el sable de luz... Más tarde, en el último capítulo de Misión a Malastare, su madre, Aunuanna, realizó una inesperada aparición, revelando que su nombre original era "Ángel". ¿Qué le pasó a Aurra Sing? ¿Por qué persigue a los jedi? Son historias sin explicar.

KENIX KIL

Kenix Kil no es otra cosa que un práctico alias para Kir Kanos, el antiguo guardia imperial, otro eprsonaje misterioso que ha conseguido la fama gracias a la popular saga Imperio Carmesí, de la que se han publicado ya dos historias y una tercera aparecerá en el año 2001. Dominando con maestría toda clase de armas, aunque prefiera su vara de doble hoja, Kanos lleva en el rostro la cicatriz de un sable de luz, inflingida por el mismísimo Darth Vader. Kanos fue en tiempos uno de los pocos reclutas elegidos que sobrevivieron al cruel entrenamiento en el planeta Ynchoor para convertirse en miembros d ela Guardia Imperia. Kanos culpaba al Concilio del Imperio par la muerte de Palpatine, incluyendo a su camarada y rival de antiguo Carnor Jax, y así empezó una campaña personal para exterminarlos a todos. Esto y su conflictiva relación con la comandante de la Nueva Republica Mirith Sinn, es lo que se narra en las series de Imperio Carmesí. Kir Kanos ha adoptado en varias ocasiones el alias del cazarrecompensas Kenix Kil, y fue mientras trabajaba como cazarrecompensas para Grappa el Hutt cuando se reencontró con Mirith Sinn.

Estos son los cazarrecompensas; siempre presentes en la galaxia, y a menudo despreciados, pero un valiosos recurso para mucha gente. Los que emplean sus servicios, aquellos cuyas circunstancias personales les han impulsado a esta extraña vida le han dado a la galaxia un impresionante repertorio de personajes... y muchas excelentes historias a los fans de Star Wars.

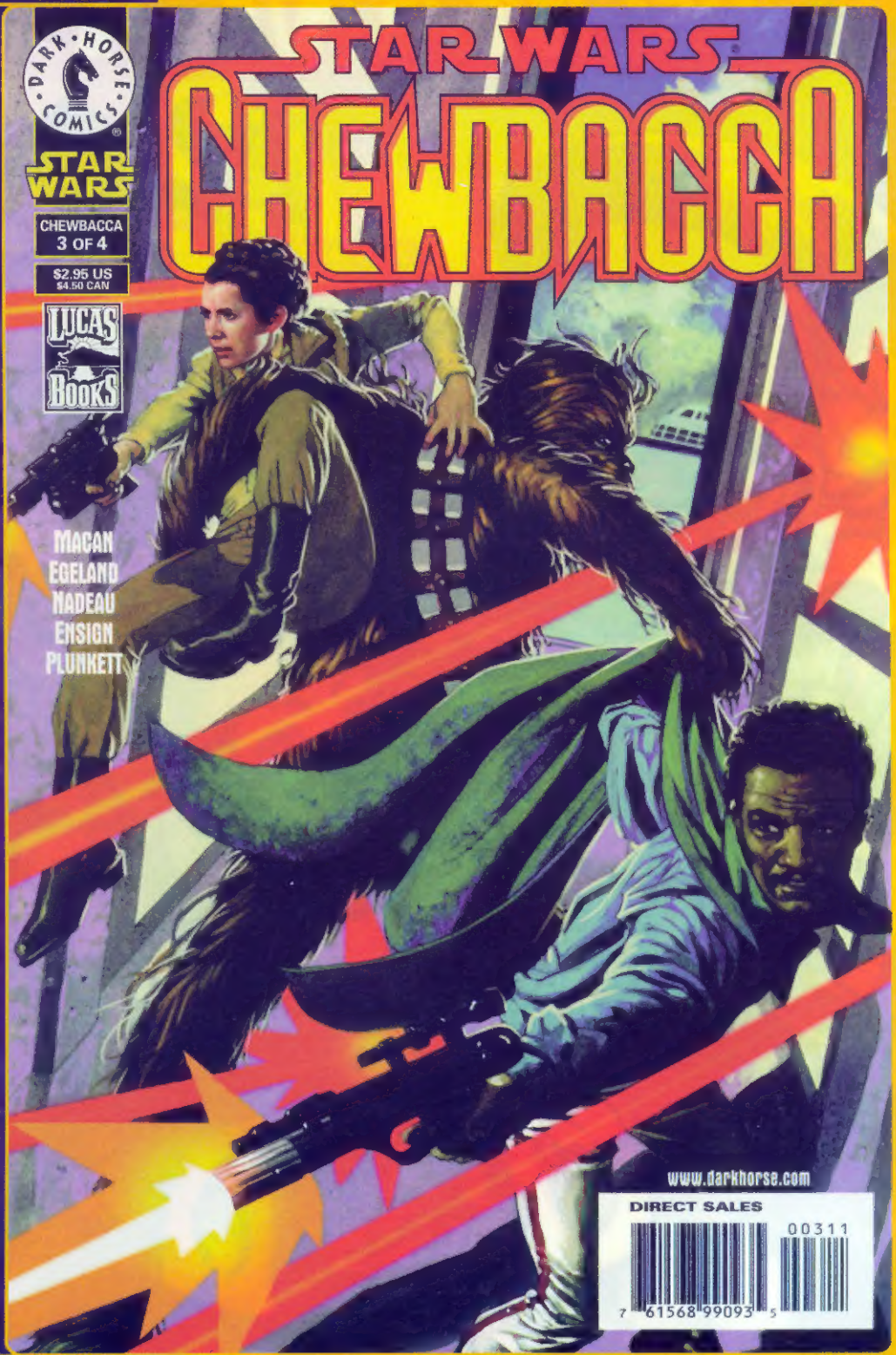

Cubierta de *Chewbacca* nº 3, (edición original norteamericana), obra de Sean Phillips.